

Medlem av:
Riksidrottsförbundet
Rugby Europe
World Rugby

SVENSKA RUGBYFÖRBUNDET

Tävlingskommitté

Här är snabbinstruktioner hur man:

- 1. Behörighet**
- 2. Inloggning**
- 3. Licensiering/Övergångar**
- 4. Registrera Trupp**
- 5. Lägga in spelare i Laguppställning**
- 6. Resultatrapportera**

1. Behörighet

Klubbadministratören delar ut behörigheterna till ledare i föreningen. De kan då logga in i Min Prefixio och licensiera, göra övergångar, anmäla lag, registrera trupp, göra laguppställning, fylla i matchrapport och rapportera resultat.

Be alltså din Klubbadministratör om att få behörighet till det. Om er förening inte längre har koll på vem som är er Klubbadministratör så kontakta janne.soderqvist@rugby.se för att registrera en ny.

Medlem av:
Riksidrottsförbundet
Rugby Europe
World Rugby

SVENSKA RUGBYFÖRBUNDET

Tävlingskommitté

2. Inloggning

Man måste vara inloggad i Min Profixio för att kunna licensiera, göra övergångar, anmäla lag, registrera trupp, göra laguppställning, fylla i matchrapport och rapportera resultat.

Om man inte är inloggad ser man bara publik information som spelprogram, matchresultat, serietabeller och spelarstatistik i Cuper/Serier

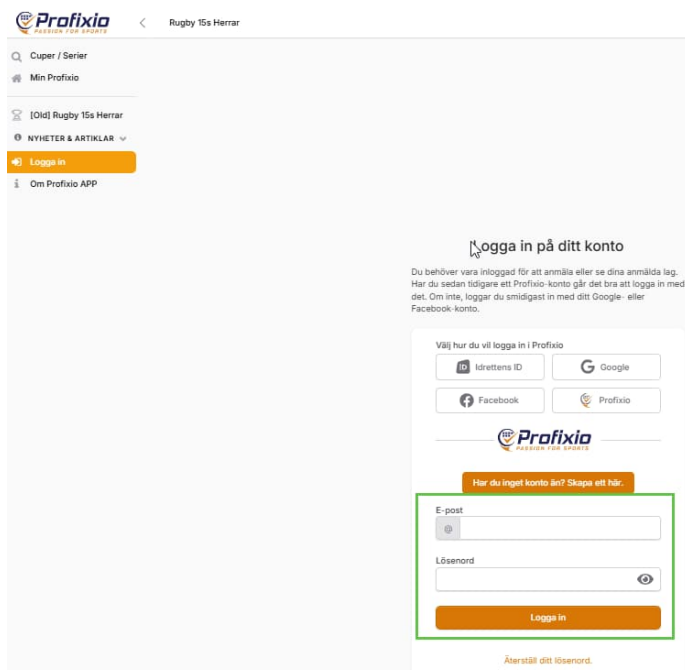
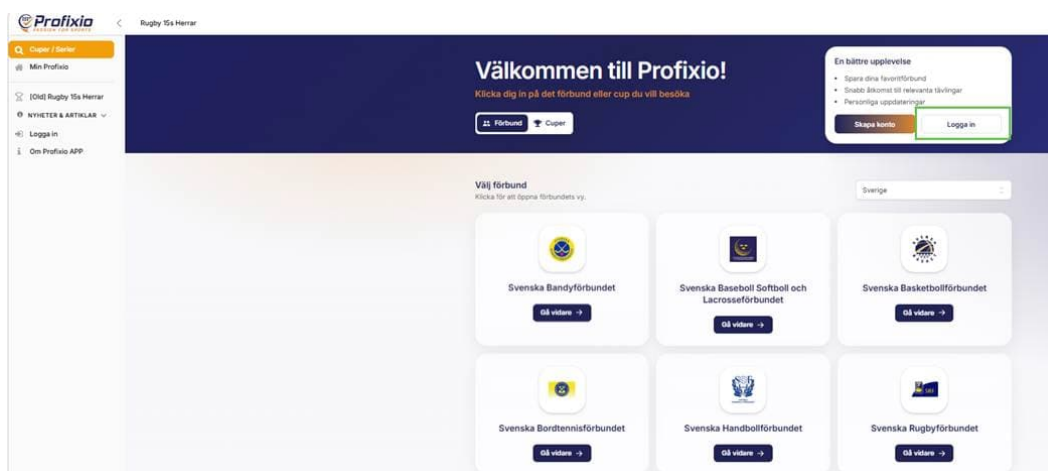

Om du inte kan logga in så kontakta din Klubbadministratör för att få behörighet. Har du glömt lösenordet så trycker du på Återställ lösenord

Medlem av:
Riksidrottsförbundet
Rugby Europe
World Rugby

SVENSKA RUGBYFÖRBUNDET

Tävlingskommitté

3. Licensiering/Övergångar

För att licensiera eller göra övergångar så ska man efter inloggning i Min Profixio gå in på Profixio FX (Gamla Profixio). Kontrollera att du har roll som behörig i rätt förening i fältet Role.

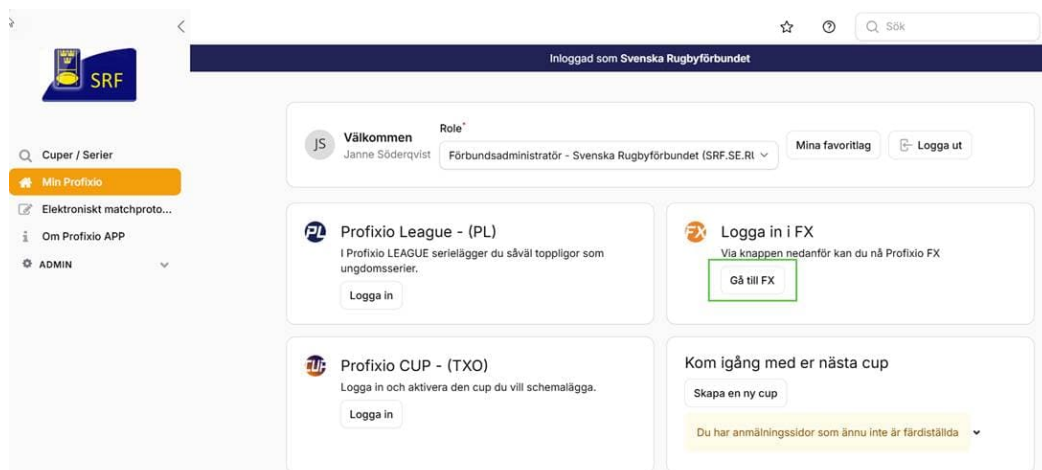

För att licensiera:

1. Tryck på Licens
2. Tryck på Licensöversikt
3. Välj Licensperiod
4. Välj Licenstyp
5. Bocka i valda spelare. Ångra valet med att trycka bort dem med röda krysset under personer.
6. Tryck på Licensiera valda medlemmar.

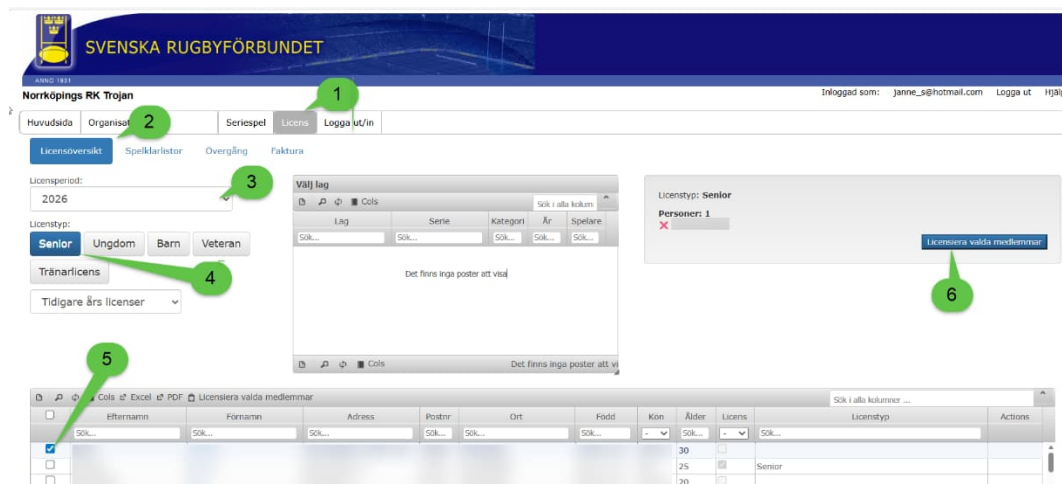

Medlem av:
Riksidrottsförbundet
Rugby Europe
World Rugby

SVENSKA RUGBYFÖRBUNDET

Tävlingskommitté

Om spelare saknas måste man först lägga in dem som medlem i Idrott Online eller ert medlemsregister på er webbsida Svenska lag, Laget.se eller likande. Det kan ta upp till ett dygn innan medlemsuppgifterna migreras över till Profixios Licensiering.

För att hantera övergång:

1. Tryck på Licens
2. Tryck på Övergång
3. Välj Behandla för att godkänna eller avslå en Övergångsfrågan
4. Välj Sök person i en annan klubb för att göra en Övergångsfrågan

SVENSKA RUGBYFÖRBUNDET

Norrköpings RK Trojan

Inloggad som: janne_s@hotmail.com Logga ut Hjälp!

Huvudsida Organisation Evenemang Seriespel Licens Logga ut/in

Licensöversikt Spelklarlistor **Övergång** Faktura

Administrera övergångar för Norrköpings RK Trojan

Sök person i en annan klubb

Pågående övergångar

Uprättad	Licensnr	Förmann	Efternamn	Född	Från	Typ av övergång	Ant meddel.	Status	Makulera	Behandla
2020.01.21 23:00:00						Nationell övergång	0	70 - Övergången är makulerad		
2022.02.22 23:00:00						Nationell övergång	0	70 - Övergången är makulerad		
2023.05.03 23:00:00						Nationell övergång	0	70 - Övergången är makulerad		
2023.05.03 23:00:00						Nationell övergång	0	70 - Övergången är makulerad		
2023.05.03 23:00:00						Nationell övergång	0	70 - Övergången är makulerad		
2023.05.03 23:00:00						Nationell övergång	0	70 - Övergången är makulerad		

Mottagna övergångsfrågningar

Registrerad	Licensnr.	Förmann	Efternamn	Född	Till	Ant meddel.	Status	Behandla
2017.03.04 23:00:00						1	70 - Övergången är makulerad	Behandla

Medlem av:
Riksidrottsförbundet
Rugby Europe
World Rugby

SVENSKA RUGBYFÖRBUNDET

Tävlingskommitté

5. Skriv in namn på spelaren och/eller klubb
6. Tryck på Sök
7. Välj spelare som det ska göras en Övergångsfrågan på

SVENSKA RUGBYFÖRBUNDET
ANNO 1931

Norrköpings RK Trojan

Huvudsida Organisation Evenemang Seriespel **Licens** Logga ut/in

Licensöversikt Spelklaristor Övergång Faktura

Sök person i en annan förening

Period 2026

Födelsedatum (dd.mm.åååå)

Efternamn

Förnamn

Klubb

Sök Tillbaka

Licensnr	Förnamn	Efternamn	Född	Klubb	Välj
					Välj
					Välj

Medlem av:
Riksidrottsförbundet
Rugby Europe
World Rugby

SVENSKA RUGBYFÖRBUNDET

Tävlingskommitté

8. Välj Typ av övergång

9. Tryck på Aktivera Övergång

Övergångsfrågan skickas nu till spelarens klubb som ska godkänna eller avslå den i Profixio. Därefter går den till TK som aktiverar övergången och licensierar spelaren för den nya klubben som då är spelklar enligt TB § 2.4.1 Spelklar.

Faktura på Övergångsavgift skickas i efterhand av SRF

Medlem av:
Riksidrottsförbundet
Rugby Europe
World Rugby

SVENSKA RUGBYFÖRBUNDET

Tävlingskommitté

4. Registrera Trupp

Gå till Cuper och Serier och välj Svenska Rugbyförbundet

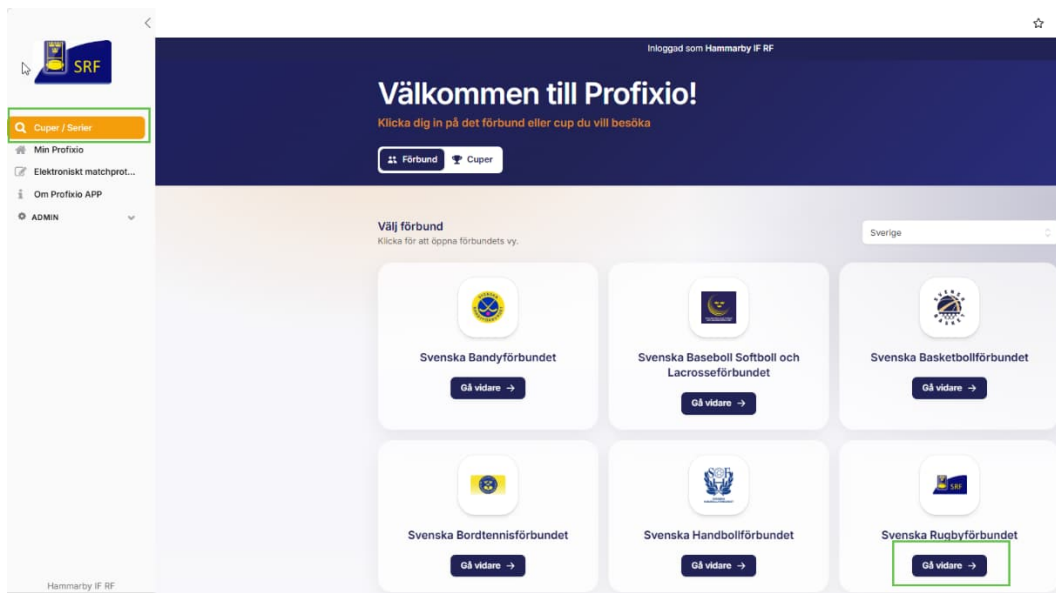

1. Välj Föreningar
2. Klicka din förening

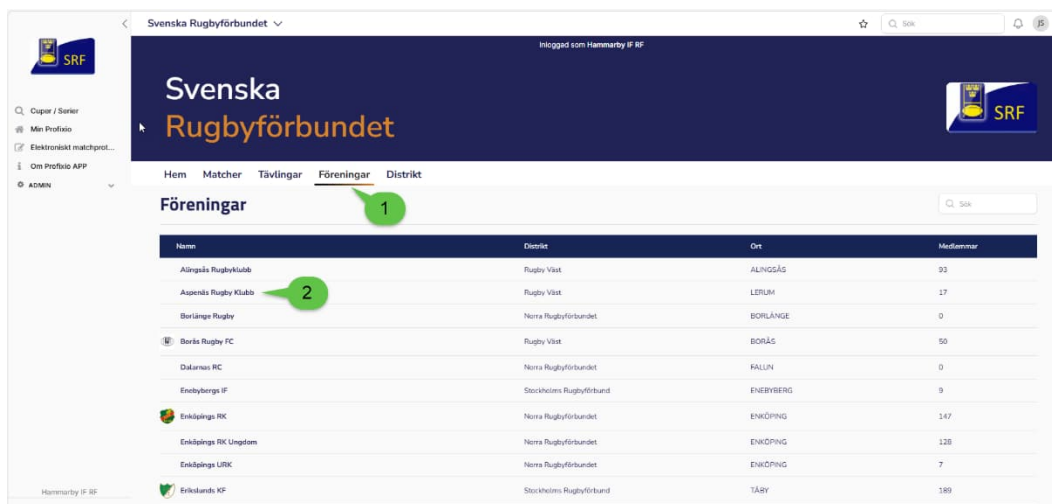

Medlem av:
Riksidrottsförbundet
Rugby Europe
World Rugby

SVENSKA RUGBYFÖRBUNDET

Tävlingskommitté

3. Välj Föreningar

4. Klicka på ditt lagnamn

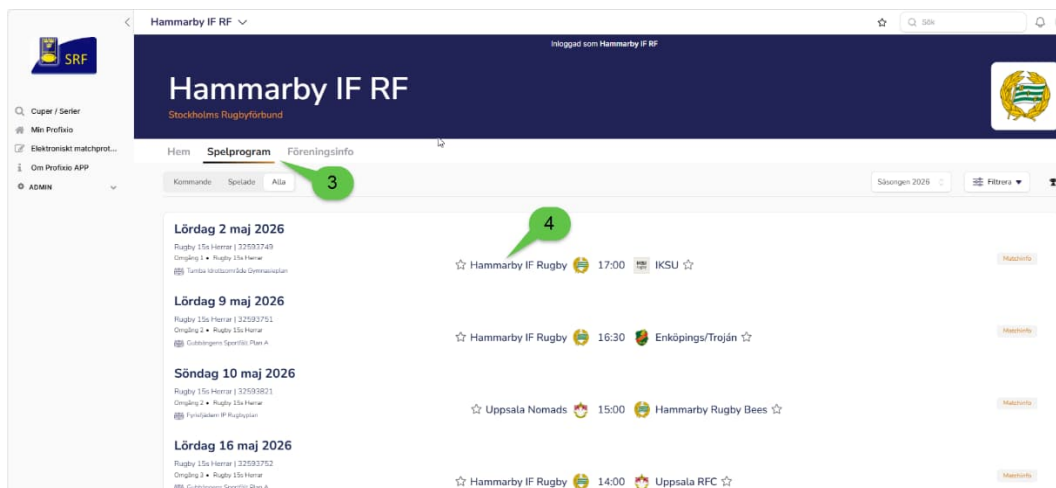

5. Välj Trupp

6. Klicka på Redigeringspennan

7. Välj Personer

8. Kontrollera Kontaktperson och tryck på lägg till kontaktperson om det inte stämmer och lägg till rätt person

9. Tryck på Lägg till spelare. Tryck på Add för de spelare som ska läggas till Truppen. Saknas spelare så är de inte licensierade licensierade för föreningen. Spelare från Samarbetslag och Inlånade spelare anmäls till TK@rugby.se för inläggning i Truppen.

10. Tryck på soptunnan om ni ska ta bort spelare från Truppen

11. Tryck på Ladda upp foto för att lägga in porträttbilder på spelarna

Medlem av:
Riksidrottsförbundet
Rugby Europe
World Rugby

SVENSKA RUGBYFÖRBUNDET

Tävlingskommitté

5. Lägga in spelare i Laguppställning

För att lägga in spelare i Laguppställningen i Matchprotokollet:

1. Välj Spelprogram
2. Klicka på Matchinfo

3. Klicka på Registrera matchtrupp

Medlem av:
Riksidrottsförbundet
Rugby Europe
World Rugby

SVENSKA RUGBYFÖRBUNDET

Tävlingskommitté

4. Tryck på Välj spelare för att lägga till spelare i laguppställningen. Tryck på Välj ledarstab för att ange lagledare, tränare, sjukvårdare/Fysio och vattenbärare. Tryck på Lagfärg för att ange färg på matchtröjan

32593749

Match Protocol

Rugby 15s Herrar
Rugby 15s Herrar / Allsvenskan
Herr Norr
Arr: Hammarby IF RF

Tumba Idrottsområde
Gymnasieplan

Sat 2.May 17:00
2 maj
Match: 32593749

IKSU rugby

IKSU

Hammarby IF Rugby

Välj spelare

Välj ledarstab

Lagfärg

Stäng

Hd
Ad1

Matchen är flyttad från Gubbängen till Tumba då planen inte är godkänd för matchspel.//Uppdaterad 260429 AN

Medlem av:
Riksidrottsförbundet
Rugby Europe
World Rugby

SVENSKA RUGBYFÖRBUNDET

Tävlingskommitté

5. Välj spelare som ska ingå i laguppställningen
6. Välj tröjnummer
7. Klicka för att ange om spelaren ingår i startuppställning eller är avbytare
8. Ta bort spelare genom att trycka på krysset
9. Markera lagkaptenens tröjnummer och tryck på Välj kapten
10. Stäng dialogrutan med att klicka på krysset i övre högra hörnet

Välj spelare

✓ Hammarby IF Rugby

9

Trupp	Start	Avb.	Led.
20	6	14	4

Välj kapten

2 5 7 8 10 14

3 6 9 12 13 15 16 17 18

19 20 21 22 23

5

6 7 8

8 Start X

12 Avb. X

17 Avb. X

20 Avb. X

2 Start X

14 Start X

Medlem av:
Riksidrottsförbundet
Rugby Europe
World Rugby

SVENSKA RUGBYFÖRBUNDET

Tävlingskommitté

6, Resultatrapportera

För att rapportera matchresultat så fyller man i den Elektroniska Matchrapporten i Profixio APP

1. Välj Elektronisk matchprotokoll
2. Tryck på Öppna matchprotokoll

3. Kontrollera att laguppställningar och ledarstab är inlagda samt att Lagfärg är angiven
4. Kontrollera Antal perioder och Periodlängd. Korrigerar om det är fel
5. Tryck på Gå till match

Medlem av:
Riksidrottsförbundet
Rugby Europe
World Rugby

SVENSKA RUGBYFÖRBUNDET

Tävlingskommitté

6. Skriv in publiksiffran

7. Tryck på Starta match

Match Protocol

Rugby 15s Herrar
Rugby 15s Herrar / Allövanskan Herr Norr
Arr: Hammarby IF RF

Sat 2.May 17:00
2 maj
Match: 32593749

Publiksiffran: 0

Tumba Idrottsområde Gymnastieplan

Hammarby IF Rugby

Registrera matchhändelse

Grundinställningar/Matchprotokoll

Starta match

Gult kort

Rött kort

Gult kort

Rött kort

Matchen är flyttad från Gubbängen till Tumba då planen inte är godkänd för matchspel./Uppdaterad 260429 AN

2	5	7	16
7	8	19	20
10	11	21	22
14		23	
1	3	1	2
4	6	3	4
9	12	5	6
13	15	8	9
16	17	10	11
18	19	12	13
20	21	14	15
22	23	17	18

Medlem av:
Riksidrottsförbundet
Rugby Europe
World Rugby

SVENSKA RUGBYFÖRBUNDET

Tävlingskommitté

8. Stanna och återstarta tiden med att trycka på knappen
9. Registrera matchhändelser genom att trycka på knapparna för Strafförsök, Försök, Målspark, Straff, Droppkick, Spelarbyte Gult kort eller Rött kort för hemma eller bortalaget samt välj spelarnummer. Halvlek, poäng och tid anges automatiskt.
10. Ångra eller ändra inmatad matchhändelse genom att trycka på soptunnan eller redigerarpennan
11. Stoppa klockan vid halvlek Slut eller Avsluta match genom att trycka på de knapparna

Rugby 15s Herrar Allsvenskan Herr Norr 2.May 17:00 Tumba Idrottsområde Gymnasieplan Arr: Hammarby IF RF

Match Protocol Publikssifra 0

Hammarby IF Rugby 7 - 0 IKSU

Spelarbyten ●●●●● Spelarbyten ●●●●●

Period: 1 0:23

-1m -15s -1s +1s +15s +1m

Registrera matchhändelse Grundinställningar/Matchprotokoll

Halvlek slut

Protokollförare

Strafförsök (7p) Försök (5p) Strafförsök (7p) Försök (5p)

Målspark (2p) Straff (3p) Målspark (2p) Straff (3p)

Dropp (3p) Spelarbyte Dropp (3p) Spelarbyte

Gult kort Rött kort Gult kort Rött kort

Hemmalag Live Bortalag

Målspark 6 Nicholas Nilsen 0:11 7 - 0

Försök 8 Curtis De Backer 0:03 5 - 0

Matchen startades 0 - 0

Medlem av:
Riksidrottsförbundet
Rugby Europe
World Rugby

SVENSKA RUGBYFÖRBUNDET

Tävlingskommitté

12. Godkänn Matchprotokollet genom att trycka på Signera, Det är den som är inloggad som registreras som godkännare.

EMP 32593749 ▾

Inloggad som Svenska Rugbyförbundet

Rugby 15s Herrar Allsvenskan Herr Norr 2.May 17:00 Tumba Idrottsområde Gymnasieplan Arr: Hammarby IF RF

Match Protocol Publiketsifra 0

Hammarby IF Rugby 0-0 IKSU

Spelarbyten ●●●●● Slut

Protokollet är under granskning

registrera matchhändelse Grundinställningar/Matchprotokoll

Protokollförelse

Matchprotokollet är klart för granskning
Klicka på knappen nedanför för att godkänna och signera protokollet.

Signera

Vid frågor eller behov av support så kontakta tk@rugby.se